Цветы не только на витрине: холод, вода и разгрузка

Проверить путь товара, условия хранения и работу в пиковый интервал до выбора помещения.

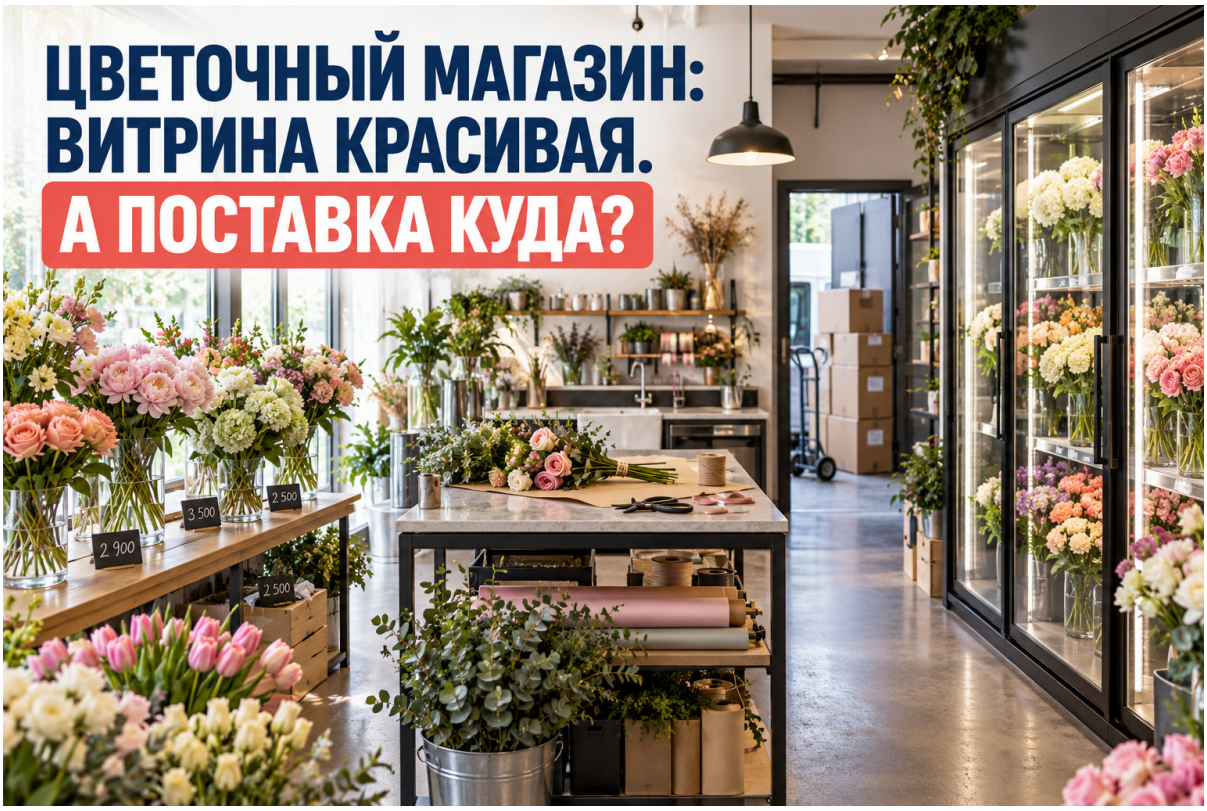

12 страниц · 6 шагов · 18 проверок

Маршрут поставки, расчёт выдачи и таблица готовности оборудования.

Авторская методика организации подбора. Не технологический проект и не норматив хранения. Параметры определяются конкретным ассортиментом, оборудованием и применимыми требованиями.

С чего начать

Клиент выбрал витрину, но ещё не проверил разгрузку, хранение и сборку заказов.

Часть	Исходные данные	Связь с помещением
Ассортимент	Виды и объёмы	Хранение и обработка
Продажи	Улица, предзаказ, доставка	Разные пути выдачи
Поставка	Размеры и часы	Разгрузка и приём
Пик	Одновременные заказы	Место, время, сотрудники

Подготовьте исходные данные

- Ассортимент и требования поставщиков к его хранению.
- Объём, размеры и время поставок.
- Схема сборки и выдачи оператора.
- Техническое задание на оборудование.
- Условия здания, документы и перечень работ.

Соберите и сопоставьте факты

1. Определите формат

Разделите ассортимент и каналы продаж.

Готово: Понятны обычный день и пиковый сценарий.

Не делайте так: Не переносить праздник на месячный спрос.

2. Пройдите поставку

Проверьте доступ от остановки до приёма.

Готово: Подтверждены путь, часы и ограничения.

Не делайте так: Стоящая машина не доказывает право разгрузки.

3. Проверьте хранение

Сверьте требования товара с заданием на оборудование.

Готово: Неизвестные параметры имеют адресата.

Не делайте так: Не назначать всем цветам одну температуру.

Что нужно получить перед продолжением

Примите и зафиксируйте решение

4. Разместите работу

Отметьте сборку, упаковку, расходники и обслуживание.

Готово: Все операции имеют рабочее место.

Не делайте так: Не отдавать всю площадь витрине.

5. Проверьте пик

Сопоставьте время выдачи и одновременный запас.

Готово: Видны ограничивающие этапы.

Не делайте так: Не путать теоретическую нагрузку с продажами.

6. Соберите условия

Разделите существующее, работы, расходы и сроки.

Готово: Клиент видит зависимости запуска.

Не делайте так: Не считать низкую ставку полной стоимостью.

Что проверить после выполнения

Заполненный пример

Учебный двухчасовой интервал:24 предзаказа,4 минуты на передачу каждого. Числа вымышлены и не подтверждают спрос.

Показатель	Расчёт	Вывод
Чистая выдача	24 ×4	96 минут
Интервал	2 ×60	120 минут
Остаток времени	120 -96	24 минуты
Другие действия	Консультации, курьеры, звонки	Не учтены в 96 минутах
Хранение	Одновременный запас	Проверить отдельно

Средняя нагрузка скрывает пересечения. Расписание, роли и хранение проверяют по конкретному процессу; пример не устанавливает число сотрудников или площадь.

Как сделать запись полезной

Общая оценка	Проверяемая запись
Витрина красивая — бизнес пойдёт	Проверим спрос отдельно, а объект — по хранению и работе.
Есть холодильник — вопрос закрыт	Уточним параметры, состояние, принадлежность и обслуживание.
24 заказа точно выдадим	Проверим 96 минут выдачи вместе с прочими действиями и пиками.

Выберите действие по ситуации

Ограничение	Следующее действие	Не подменять
Поставка раньше доступа	Подтвердить режим здания	Устным обещанием охраны
Неясен ассортимент	Получить требования хранения	Одной температурой для всего
Коробки перекрывают путь	Схема приёма и расстановка	Уборкой перед показом
Предзаказы смешаны с витриной	Статусы и место хранения	Памятью сотрудника
Неизвестны подключения	Профильная проверка	Видимой розеткой

Уточните перед решением

1. Как товар проходит от автомобиля до хранения?
2. Какие условия нужны этому ассортименту?
3. Сколько заказов одновременно ожидают выдачи?
4. Какие работы и параметры ещё не подтверждены?

18 проверок результата

Галочка означает подтверждённый результат. Если данных нет, перенесите вопрос в лист решений.

Ассортимент и поставка

- [ ] **Описать товар.** Виды, объёмы и размеры. Не только «цветы».
- [ ] **Разделить продажи.** Улица, предзаказ, доставка. Не один маршрут.
- [ ] **Проверить основания спроса.** История или гипотеза. Не праздник как месяц.
- [ ] **Уточнить разгрузку.** Право, место и время. Не припаркованная машина.
- [ ] **Замерить путь.** Проёмы и повороты. Не одна площадь.
- [ ] **Разместить приём.** Коробки и проверка поставки. Не проход покупателей.

Хранение и работа

- [ ] **Получить параметры хранения.** Ассортимент и специалисты. Не универсальная температура.
- [ ] **Сверить оборудование.** Задание и подключения. Не красивая камера.
- [ ] **Проверить обслуживание.** Доступ, ответственность. Не только покупка техники.
- [ ] **Уточнить воду и уборку.** Рабочие решения. Не общий санузел как полный ответ.
- [ ] **Разместить сборку.** Стол, упаковка, инвентарь. Не одна витрина.
- [ ] **Разделить статусы букетов.** Свободные и зарезервированные. Не личные данные на видимых ярлыках.

Пик и условия

- [ ] **Рассчитать выдачу.** Число заказов и время. Не все 120 минут свободны.
- [ ] **Добавить другие действия.** Курьеры и консультации. Не идеальная очередь.
- [ ] **Проверить пиковый запас.** Одновременно готовые букеты. Не заказы за весь день.
- [ ] **Сравнить расходы.** Старт и месяц отдельно. Не ставка как весь бюджет.
- [ ] **Согласовать работы.** Порядок, сроки и роли. Не «поставите где хотите».
- [ ] **Записать следующий шаг.** Ответственный и проверка. Не повторный показ без задачи.

Заполните свой рабочий лист

Приём, хранение, сборка и выдача должны образовать понятный процесс. Отдельно проверьте наиболее неудобную по габаритам поставку.

Код задачи: _____ Дата: _____

Этап / время / объём	Маршрут / место / оборудование	Ограничение / основание / действие

Принятое решение: _____

Что осталось неизвестным: _____

Следующий шаг и дата: _____

Вопросы, ответственность и сроки

Режим хранения и параметры техники задаёт специалист. Не записывайте предполагаемые подключения как существующие.

Параметр / работа	Есть / обещано / неизвестно	Подтверждение / исполнитель / срок

Пять сигналов, при которых нужно уточнение

Товар ждёт у недоступного входа. Согласовать поставки и режим.

Все цветы считают одинаковыми. Уточнить условия ассортимента.

Камера без документов и обслуживания. Проверить принадлежность и состояние.

Готовые заказы занимают проход. Пересчитать пиковое хранение.

Цена аренды скрывает подготовку. Собрать полный состав затрат.

Согласуйте следующий шаг

Формулировка для разговора

Сравним помещения по пути товара: поставка, хранение, сборка и выдача. Отдельно покажем пиковый сценарий, подтверждённые ресурсы и неизвестные расходы. Тогда будет понятно, за что вы платите кроме витрины.

Первое действие после чтения

Нарисуйте путь одной поставки и одного готового заказа. Назначьте проверку самого неудобного пересечения.

Контакт ответственного: _____

Когда вернуться к проверке: _____

Другие материалы Нейросистемы →

Как полезный подбор приводит к следующему разговору?

Диагностика для риелтора поможет связать привлечение обращений, полезный материал и понятный следующий шаг после просмотра.

Проверить путь обращения к сделке →

Подготовлено 03.10.2026. Учебные примеры обозначены отдельно. Перед применением обновите данные своей задачи, документы и условия участников.

Chrysal,23.06.2026: управление холодовой цепью цветов

ГК РФ, статья 611: состояние передаваемого имущества

ГК РФ, статья 615: использование по договору и назначению

Маршрут товара без забытых этапов

На каждом переходе нужны место и понятная ответственность.

Переход	Что проверить
Автомобиль → приём	Режим, путь и тара
Приём → хранение	Скорость и нужные условия
Хранение → сборка	Доступ к материалу и рабочая поверхность
Сборка → готовый заказ	Статус и сохранение условий
Готовый заказ → получатель	Поиск, проверка и выдача

Chrysal подчёркивает значение стабильного температурного режима и различий между видами цветов. Это основание запросить параметры своего ассортимента, а не выставить одну универсальную настройку.

Риелтор проверяет организацию объекта и подтверждения. Уход, оборудование и технологические решения определяют профильные специалисты.

Пиковая выдача: что добавить к арифметике

96 минут в примере — только передача заказов.

Дополнительное событие	Вопрос к модели
Курьер забирает несколько заказов	Где и как проверяется комплектность?
Посетитель выбирает с витрины	Кто консультирует?
Заказ ещё не готов	Где ожидает получатель?
Звонит другой клиент	Кто отвечает?
Пришла поставка	Не занят ли её маршрут?

Не выводите штат или площадь из одного примера. Проверьте реальные интервалы, роли и ограничения объекта.

Фиксируйте гипотезы отдельно от наблюдений. Даже удобное помещение не гарантирует ожидаемый объём заказов.